

MODULARIO
a.r.f. n. 487



MINISTERO DELLE FINANZE
DIPARTIMENTO DEL TERRITORIO
CATASTO EDILIZIO URBANO (RDL 13-4-1939, n. 652)

MOD. BN (CEU)

LIRE
200
civ. **59**

Planimetria di u.i.u. in Comune di QUARTUCCIU via NAZIONALE

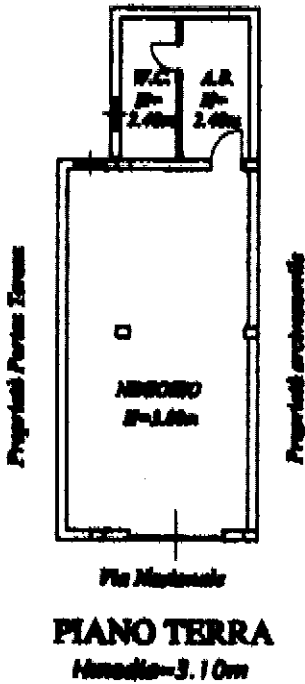

ORIENTAMENTO

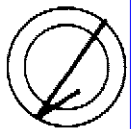

SCALA DI 1:200

Catasto dei Fabbricati - Situazione al 20/03/2018 - Comune di QUARTUCCIU (H119) - Foglio: 9 - Particella: 216 - Subalterno: 20 >
VIA NAZIONALE n. 59 piano: T;

Ultima planimetria di N.C.
Denuncia di variazione
Data presentazione: 14/11/2000 - Data: 20/03/2018 - n. T153577 - Richiedente: PRRPLA65P12B354U
Totale schede catastali: 1
F. n. 216 sub. 20

Compilata dal ING. CARDIA GINO
(Titolo, cognome e nome)
della provincia di CAGLIARI
data 20/03/2018
Firma ING. GINO CARDIA
ORDINE INGEGNERI
PROVINCIA DI CAGLIARI

RISERVATO ALL'UFFICIO