

**Agenzia del Territorio
CATASTO FABBRICATI
Ufficio Provinciale di
Cagliari**

Dichiarazione protocollo n. CA0181319 del 27/04/2011

Planimetria di u.i.u. in Comune di Quartucciu

Localita' San Gaetano

civ. S/N

Identificativi Catastali:

Sezione:

Foglio: 14

Particella: 230

Subalterno:

Compilata da:

Antonini Alessandra

Iscritto all'albo:

Architetti

Prov. Cagliari

N. 780

Scheda n. 1

Scala 1:200

MAPP. 426

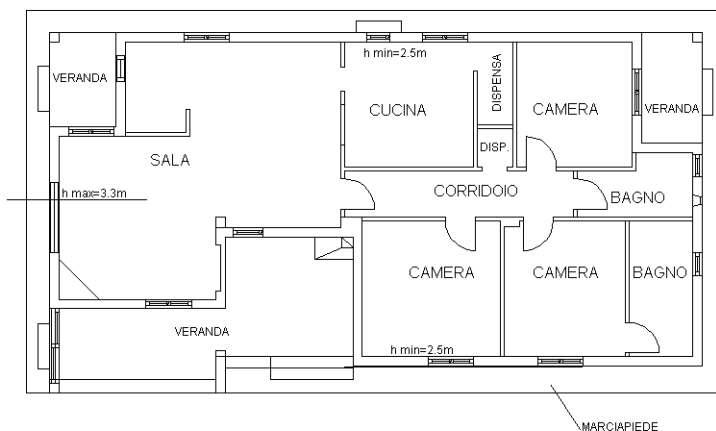
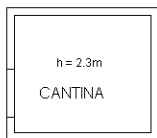

GIARDINO

MAPP. 222-223

MAPP. 704

Catasto dei Fabbricati - Situazione al 29/11/2017 - Comune di QUARTUCCIU (H119) - < Foglio: 14 - Particella: 230 - Subalterno: 0 >
LOCALITA' SAN GAETANO n. S/N piano: T;

Ultima planimetria in atti

Data: 29/11/2017 - n. T229597 - Richiedente: MLNLSN83A08B354T

Totale schede: 1 - Formato di acquisizione: CAD (DWG) - Formato stampa richiesto: A4(210x297)

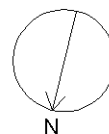

SCALA 1:200