



Planimetria di u.i.u. in Comune di Quartucciu via Loc. Suidano civ. S.N.

RIFERIMENTO TIPO MAPPALE
N. 8436 DEL 07-03-2000
N.C.T.- N.C.E.U. FG. 10 MAPP. 1724

PIANO 3H= .mt.2.70

Propri. CONSORZIO SARDO COOPERATIVE

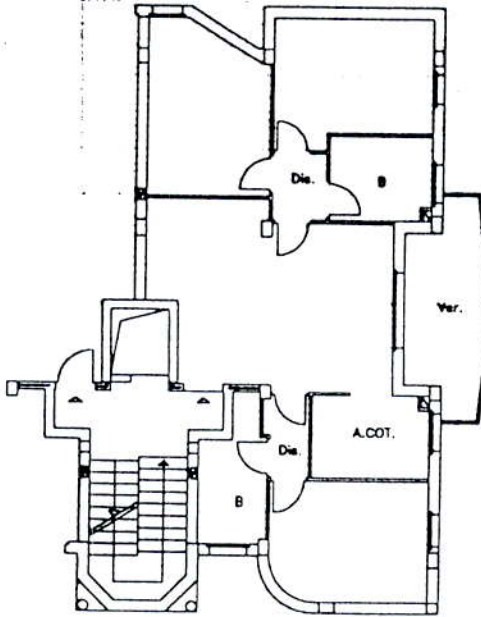

Propri. CONSORZIO SARDO COOPERATIVE

Propri. CONSORZIO SARDO COOPERATIVE

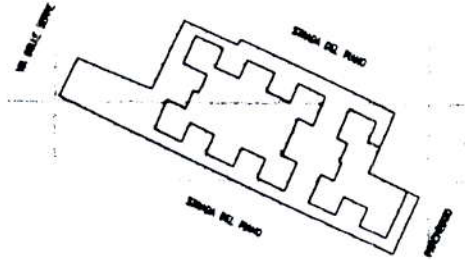

PIANO 4

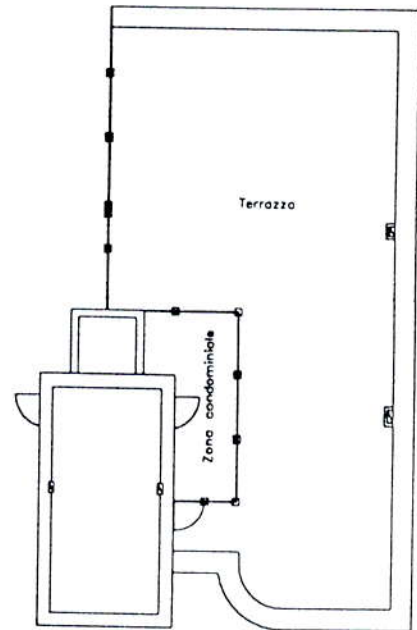

ORIENTAMENTO



SCALA DI 1:200

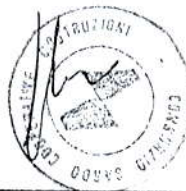

Dichiarazione di N.C.
Denuncia di variazione

Compilata dal Andrea Loizeddo
(Titolo cognome e nome)

Iscritto all'albo de Periti Industriali
della provincia di Cagliari n. 2865
data 18/11/2005 Firma Andrea Loizeddo

PERITI
EDILIZI
LOIZEDDO
ANDREA

RISERVATO ALL'UFFICIO

Identificativi catastali
F. 10
n. 1724 sub. 18

SUB 18

TOANE 16-APR 11 2



Simetria di u.i.u. in Comune di Quartucciu via Loc. Suidano civ. S.N.

RIFERIMENTO TIPO MAPPALE
N. 8436 DEL 07-03-2000
N.C.T. - N.C.E.U. FG. 10 MAPP. 1724

PIANO S1 H = mt. 2,65

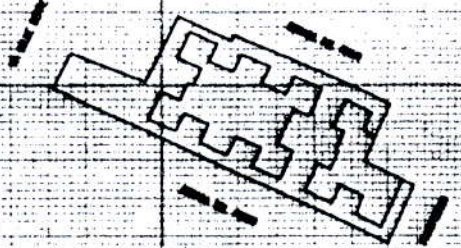

CONSORZIO SARDO COOPERATIVE

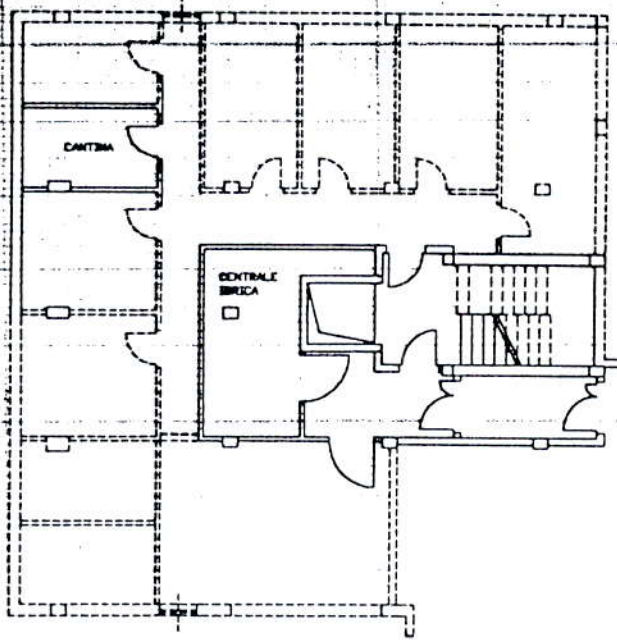

CONSORZIO SARDO COOPERATIVE

CONSORZIO SARDO COOPERATIVE



ORIENTAMENTO



SCALA DI 1:200

Dichiarazione di N.C.
Denuncia di variazione

Identificativi catastali
F. 10
n. 1724 sub. 86

Compilata da Andrea Loizedda
(Titolo, cognome e nome)
Iscritto all'albo de Periti Industriali
della provincia di Cagliari n. 2665
data Firma Loizedda

PERITI INDUSTRIALI
EDILIZIA
LOIZEDDA
ANDREA
MATRICOLA
n. 2665

RISERVATO ALL'UFFICIO

Tom. 16
cont. 16
sub. 86

Spazio riservato per il foglio e la matricola



LIRE
300

Superficie di u.i.u. in Comune di Quartucciu via Loc. Suidano civ. S.U.

RIFERIMENTO TIPO MAPPALE
N. 8436 DEL 07-03-2000
N.C.T.- N.C.E.U. FG. 10 MAPP. 1724

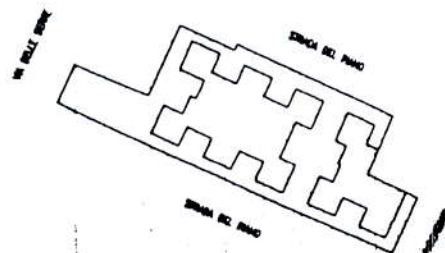

PIANO S1 H= mt.2.65

CONSORZIO SARDO COOPERATIVE

CONSORZIO SARDO COOPERATIVE

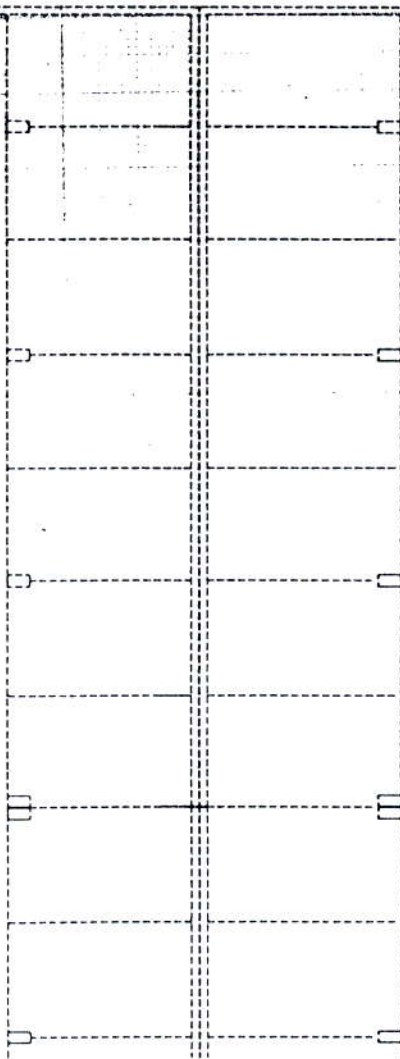
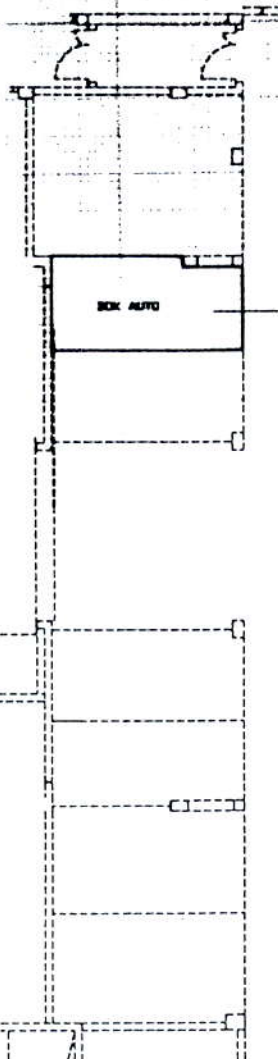

CONSORZIO SARDO COOPERATIVE

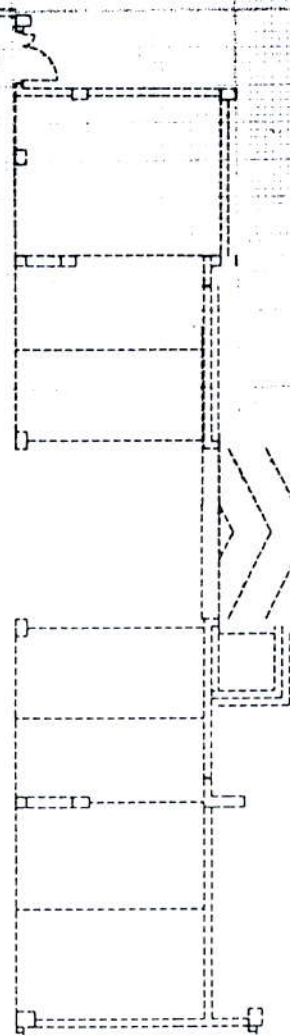

ORIENTAMENTO



SCALA DI 1:200

Dichiarazione di N.C.
Denuncia di variazione

Identificativi catastali
F. 10
n. 1724 sub. 124

Compilata dal Andreo Loizeddo
(Titolo, cognome e nome)
Iscritto all'albo de Periti Industriali
della provincia di Cagliari n. 2665
data 2003 Firma Andr. Loizeddo

ILLEGIO	PERITI	INDUSTRIALI
	EDILIZIA	
	LOIZEDDA	
	ANDREA	
	MATRICOLA N.° 2003	
Cagliari, Sardegna		

RISERVATO ALL'UFFICIO

Posto Auto 164
SUB 124



Ufficio Tecnico Erariale di CAGLIARI

ELABORATO PLANIMETRICO

Pag. n. 5, di 7

Comune <u>QUARTUCCIU</u>	Sezione	Foglio <u>10</u>	Numero <u>1724</u>	Tipo mappale n. <u>8436</u>	del <u>07.03.2000</u>
-----------------------------	---------	---------------------	-----------------------	--------------------------------	--------------------------

DIMOSTRAZIONE GRAFICA DEI SUBALTERNI ASSEGNATI

scala 1: 1000

PISANO 3°

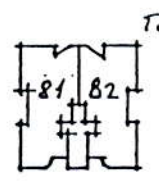
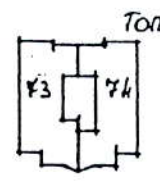
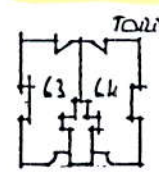
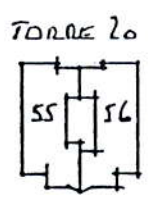
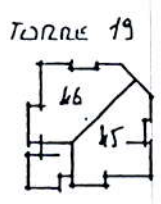

TORRE 15

TORRE 16

TORRE 17

TORRE 18

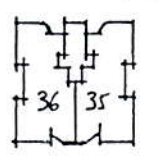
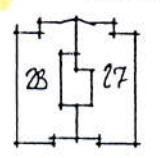
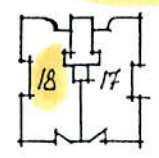
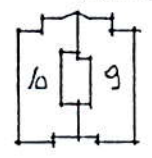

PISANO 4°

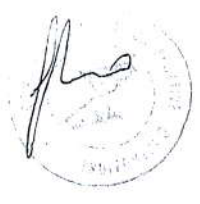
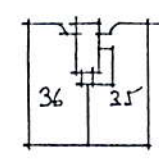
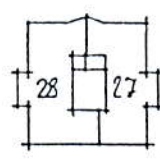
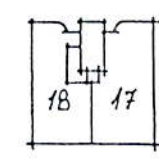
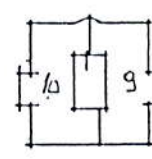
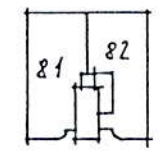
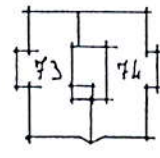
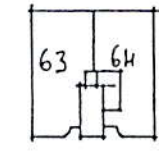
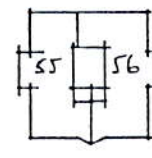
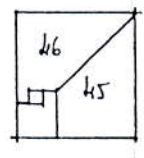

Riservato all'Ufficio Tecnico Erariale

L'operatore

Protocollo

Sostituisce il presente mod. EP/2 prot.

Annullato e sostituito dal mod. EP/2 prot.

PERITI
INDUSTRIALI

IL TECNICO
LOIZEDDA
ANDREA
Data
MATRICOLA
100005
Firma e timbro

Pisano - Istituto Poligrafico e Zecche dello Stato - P.Y.



Ufficio Tecnico Erariale di Caserta

ELABORATO PLANIMETRICO

Pag. n. 2 di 7

Comune	Sezione	Foglio	Numero	Tipo mappa n.	del
<u>PIZZOLI</u>		<u>10</u>	<u>1721</u>	<u>8436</u>	<u>07.03.2000</u>

DIMOSTRAZIONE GRAFICA DEI SUBALTERNI ASSEGNATI

scala 1: 500

P.S.L.

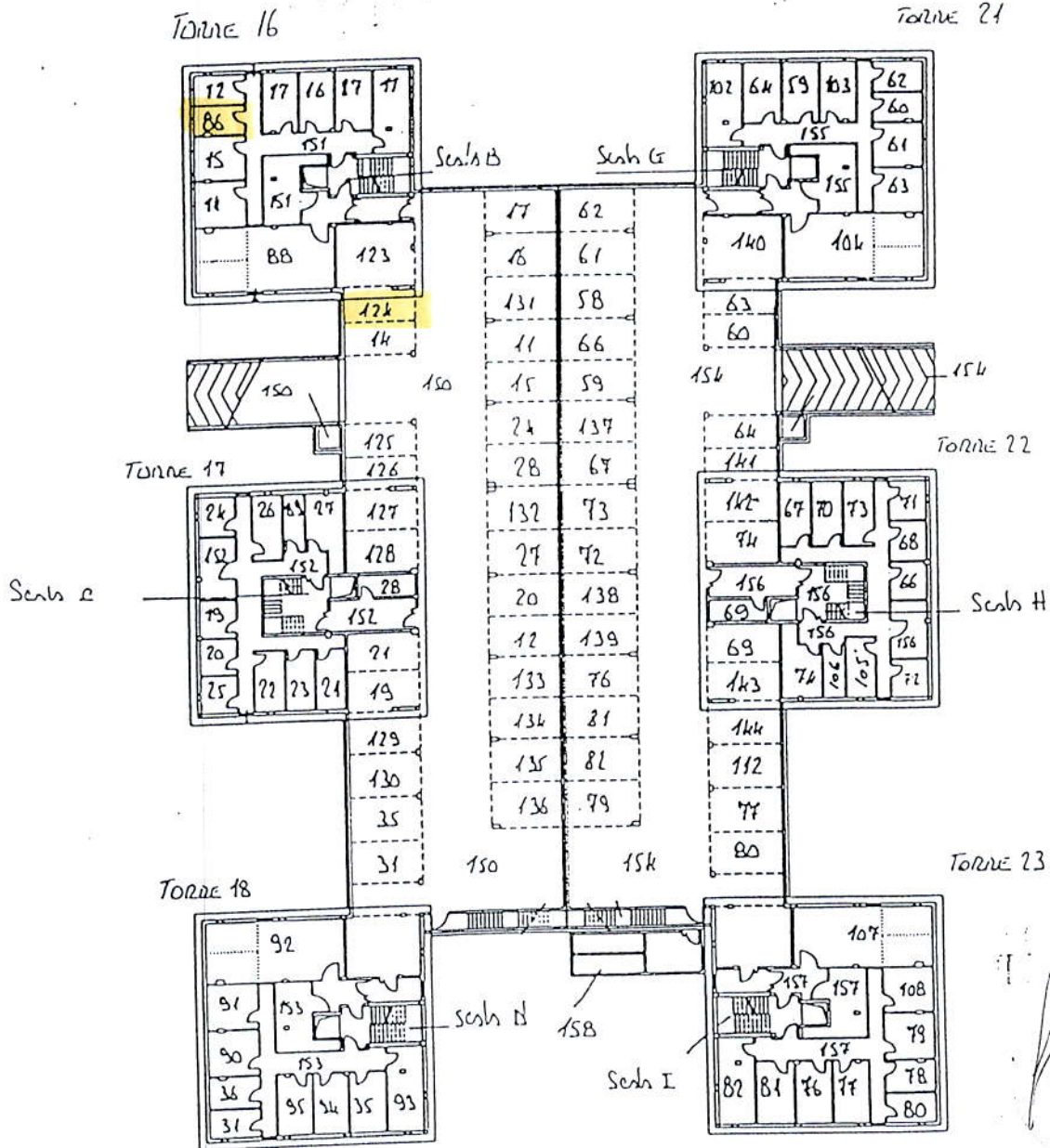

Riservato all'Ufficio Tecnico Erariale

L'operatore

Protocollo
Sostituisce Il presente mod. EP/2 prot.
Annullato e sostituito dal mod. EP/2 prot.

PERITI
IL TECNICO
EDILIZIA
LOZZERA
Al. Gata
M.M.
[Signature]
firma e timbro
C. S. S. S.