MODULARIO
F. - rig. rend. - 497

MOD. B (*Nuovo Catasto Edilizio Urbano*)

Lire 150

MINISTERO DELLE FINANZE
DIREZIONE GENERALE DEL CATASTO E DEI SERVIZI TECNICI ERARIALI

NUOVO CATASTO EDILIZIO URBANO

(R. DECRETO-LEGGE 13 APRILE 1939, N. 652)

Planimetria dell'immobile situato nel Comune di SARROCH Lottiz. "Porto Columbu" Via VIA MAGELLANO 8 Lotto n° 197

Ditta CODA Gianfranco nato a BONO (SS) il 24-4-41 + TODDE VANDA ANGELA nata a Iglesias 9-11-53

Allegata alla dichiarazione presentata all'Ufficio Tecnico Erariale di CAGLIARI

Fogl. 41

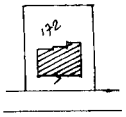

PIANTA PIANO TERRA

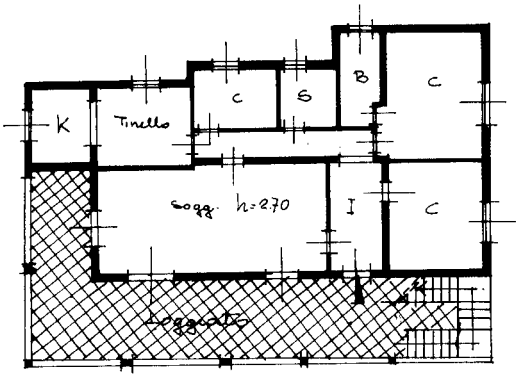

strada di lottizzazione

VIA MAGELLANO, 8

ORIENTAMENTO

SCALA DI 1. 200

SPAZIO RISERVATO PER LE ANNOTAZIONI D'UFFICIO	
DATA 10 SET 1986 PROT. N° 79/91 B821	N.C.E.U. F. 41 M. 172 1

Compilata dal GEOMETRA
(Titolo, nome e cognome del tecnico)
Giuseppe PORQUEDDU
Iscritto all'Albo dei Geometri
della Provincia di CA.
DATA
Firma: G. Porqueddu

Ultima planimetria in atti

Catasto dei Fabbricati - Situazione al 28/09/2017 - Comune di SARROCH (I443) - < Foglio: 41 - Particella: 172 - Subalterno: 1 >
VIA FERDINANDO MAGELLANO n. 8 piano: T;
10 metri