

**Agenzia delle Entrate**  
**CATASTO FABBRICATI**  
Ufficio Provinciale di  
Cagliari

Dichiarazione protocollo n. \_\_\_\_\_ del \_\_\_\_\_  
Planimetria di u.i.u. in Comune di Muravera  
Localita' Piscina Rey

civ. SNC

Identificativi Catastali:

Sezione:

Foglio: 38

Particella: 648

Subalterno: 18

Compilata da:  
Mostallino Sergio

Iscritto all'albo:  
Ingegneri

Prov. Cagliari

N. 01874

Scheda n. 1

Scala 1:200

PIANO TERRA

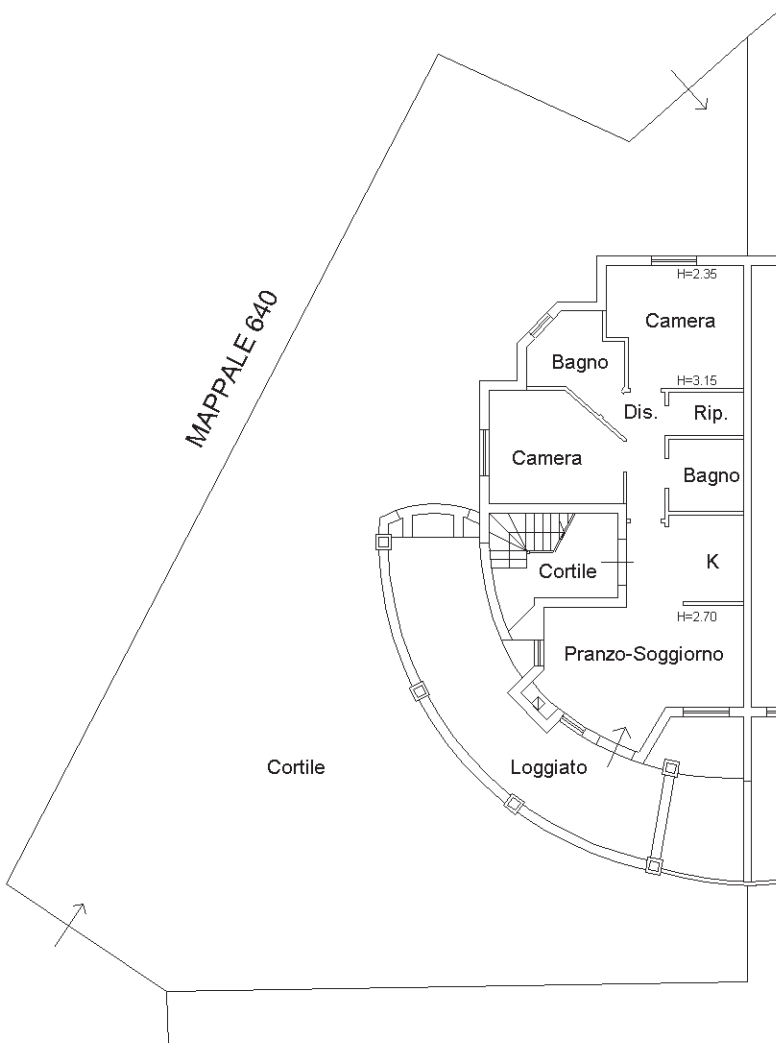

PIANO PRIMO

