

MODULARIO
F. rig. rend. 400



MINISTERO DELLE FINANZE
DIPARTIMENTO DEL TERRITORIO
CATASTO EDILIZIO URBANO (RDL 13-4-1939, n. 652)

MOD. AN (CEU)

LIRE
300

Planimetria di u.i.u. in Comune di..... **QUARTU SANT'ELENA** via **VIA MADRID** civ..... **69**

PLANIMETRIA DEL LOTTO
SCALA 1:2000

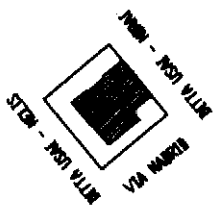

PIANTA PIANO TERRA
H= 2.70

DITTA USAI - MELIS

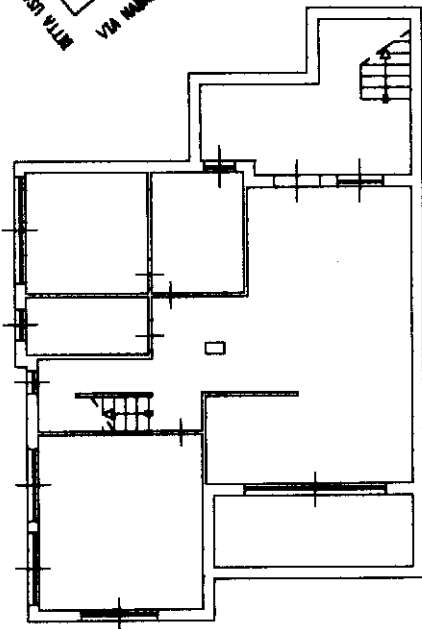

VIA MADRID

PIANTA CANTINATO
H= 2.60

STESSA DITTA

DITTA USAI - MELIS

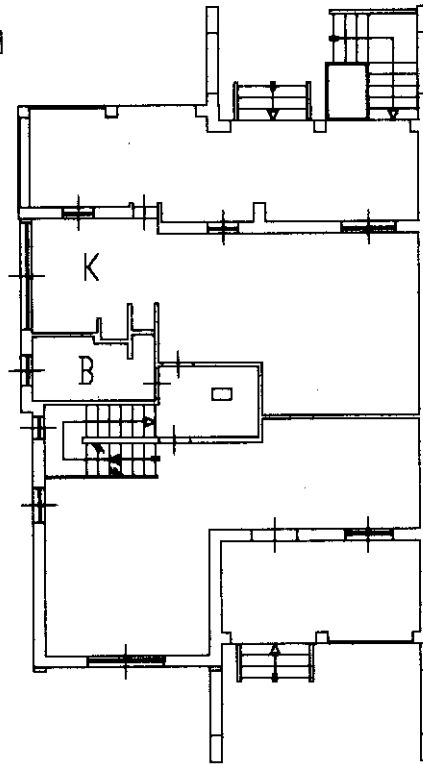

VIA MADRID

STESSA DITTA

PIANTA PIANO PRIMO
H= 2.70

DITTA USAI - MELIS

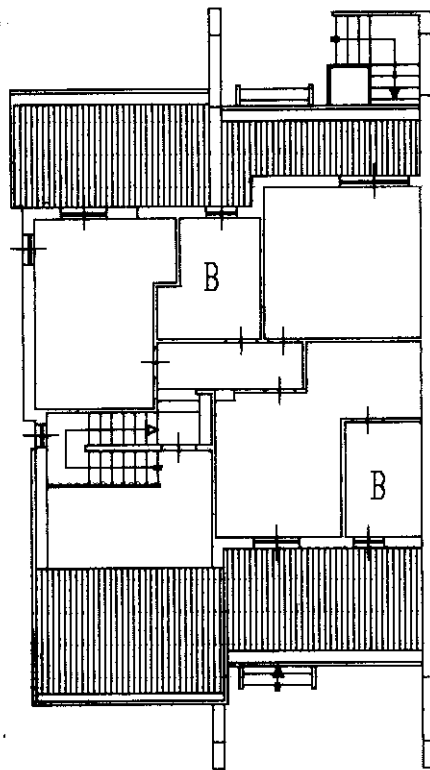

VIA MADRID

STESSA DITTA

ORIENTAMENTO

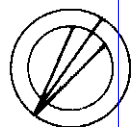

SCALA DI: 2000

Ultima planimetria di u.i.u.
Denuncia di variazione
Data presentazione: 09/08/1999 - Data: 18/05/2017 - n. T80351 - Richiedente: BBIMRC79L28B354L
Totale schede: 1 - Formato di acquisizione: A4(210x297) - Formato stampa richiesto: A4(210x297)
F. 53
n. 3418 sub. A

Compilata da **INGEGNERE**
DEIANA GIORGIO
INGEGNERE
CAGLIARI 1242
della provincia di
data

RISERVATO ALL'UFFICIO

Catasto dei Fabbricati - Situazione al 18/05/2017 - Comune di QUARTU SANT'ELENA (HI18) - < Foglio: 53 - Particella: 3418 - Subalterno: 1 >
VIA MADRID n. 69 piano: S1-1;